

Nombre: _____ Clase: _____

Fecha: _____

Spanish Assessment: What do I look like?

Parte A: Match the following Spanish vocabulary with their English translations.
Write the correct **letter** on the line provided. (15 puntos)

- | | |
|-------------------------------|------------------------|
| 1. _____ los ojos cafés | A. good-looking |
| 2. _____ los ojos verdes | B. brown eyes |
| 3. _____ los ojos azules | C. short hair |
| 4. _____ el pelo largo | D. blue eyes |
| 5. _____ el pelo corto | E. blonde hair |
| 6. _____ el pelo castaño | F. old |
| 7. _____ el pelo rubio | G. gray hair |
| 8. _____ el pelo negro | H. tall |
| 9. _____ el pelo canoso | I. red-haired |
| 10. _____ pelirrojo/pelirroja | J. young |
| 11. _____ alto/alta | K. black hair |
| 12. _____ bajo/baja | L. green eyes |
| 13. _____ joven | M. long hair |
| 14. _____ viejo/vieja | N. short (height) |
| 15. _____ guapo/guapa | O. brunette/brown hair |

_____ / 24 puntos totales

Parte B: Read the following descriptions. Then, choose the correct Disney character being described. Write the name on the line. (5 puntos)



Ariel

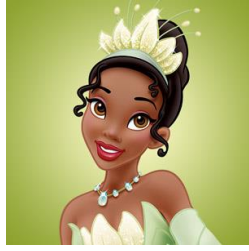

Tiana



Pinocchio

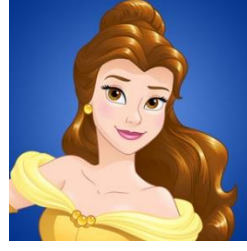

Belle

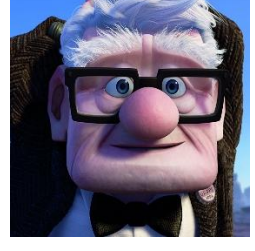

Carl

1. Él tiene el pelo negro y corto. Tiene los ojos azules. Es joven.

2. Ella tiene el pelo castaño y largo. Tiene los ojos cafés. Es joven.

3. Él tiene el pelo canoso. Es viejo.

4. Ella tiene el pelo negro. Tiene los ojos cafés. Es joven.

5. Ella es pelirroja. Tiene los ojos azules. Es joven.

Parte C: Complete the following sentences using Spanish vocabulary that describes what you look like. (4 puntos)

1. Tengo los ojos _____ . (eye color)

2. Tengo el pelo _____ y _____ .
(hair color) (hair length)

3. Soy _____ . (tall or short)